

# Boletín # 1 Campeonato Panamericano de Bowling de Sordos 2026

24 al 29 de NOVIEMBRE de 2026



SEDE:

Medellín, Colombia

EMAIL PANAMADES:

[panamdes.info@gmail.com](mailto:panamdes.info@gmail.com)

EMAIL FECOLDES:

[contactofecoldes@gmail.com](mailto:contactofecoldes@gmail.com)

El Primer Campeonato Panamericano de Bowling de Sordos 2026 será un evento de alto nivel, con atletas que garanticen un magnífico espectáculo deportivo, en el cual se pondrá de manifiesto su preparación integral, desde la formación de valores y disciplina hasta su más alta expresión competitiva.

El evento es promovido por Organización Deportiva Panamericana de Sordos, PANAMDES y organizado por la Federación Colombiana de Deportes para Sordos, FECOLDES que destinará un Comité Organizador para organizar el evento.



## 2. Patrocinio y apoyo



# 3. Descripción

---

**Medellín**, es la capital de la provincia montañosa de Antioquia en Colombia. Es apodada la "Ciudad de la eterna primavera" por su clima templado y alberga la famosa Feria de las Flores anual. El moderno Metrocable conecta la ciudad con los barrios circundantes y tiene vistas del Valle de Aburrá que se encuentra debajo. Las esculturas de Fernando Botero decoran la Plaza Botero en el centro de la ciudad, mientras que el Museo de Antioquia exhibe más obras del artista colombiano.



# 4. Geografía y clima

---

La **geografía** se encuentra al Medellín se encuentra ubicada en el centro geográfico del Valle de Aburrá, sobre la cordillera central de los Andes. La ciudad cuenta con un área total de 328 km<sup>2</sup> de los cuales 110 km<sup>2</sup> son suelo urbano y 218 km<sup>2</sup> son suelo rural.

El valle de Aburrá posee una extensión de 1152 km<sup>2</sup> que forman parte de la cuenca del río Medellín, principal arteria fluvial que cruza la región de sur a norte. La conformación del Valle de Aburrá es el resultado de la unidad geográfica determinada por la cuenca del río Medellín y por una serie de afluentes que caen a lo largo de su recorrido. El Valle tiene una longitud aproximada de 60 kilómetros y una amplitud variable. Está enmarcado por una topografía irregular y pendiente, que oscila entre 1300 y 2800 m s. n. m. (metros sobre el nivel del mar).

Las cordilleras que lo encierran, dan lugar a la formación de diversos microclimas, saltos de agua, bosques y sitios de diverso valor paisajístico y ecológico. El valle tiene una forma alargada y presenta un ensanchamiento en su parte media, el cual mide 10 kilómetros y es donde se localiza Medellín. El Valle de Aburrá está totalmente urbanizado en su parte plana, y muy ocupado en sus laderas.



El **clima** de Medellín tiene un clima de transición entre el ecuatorial (Af) y el monzónico, pues todos los meses están por encima de 18 °C y los 60 mm de lluvia, si bien por la altura las temperaturas no son altas. El clima es templado y húmedo, con una temperatura promedio de 21,6 °C. El apelativo ciudad de la eterna primavera proviene de la fama de un clima uniforme durante todo el año, con unas pocas variaciones de temperatura entre diciembre y enero y entre junio y julio, las temporadas más secas y cálidas del año. Sin embargo, hay significativas diferencias en cuanto al clima de los barrios de la ciudad.



# 5. Ubicación

## Colombia



La ciudad de Medellín, oficialmente **Medellín**, Distrito Especial de Ciencia, Tecnología e Innovación es la capital del departamento de Antioquia, Colombia. Está ubicada en la parte más ancha de la región natural conocida como Valle de Aburrá, en la cordillera central de los Andes. Se extiende por ambas orillas del río Medellín, que la atraviesa de sur a norte, y es el municipio principal del área metropolitana del Valle de Aburrá. Es la ciudad más poblada del departamento y la segunda más poblada del país después de Bogotá. Este municipio fue declarado distrito especial de ciencia, tecnología e innovación por el Acto Legislativo n.º 01 de 2021 y los artículos 328 y 356 de la Constitución Política e instrumentalizado por la ley 2.286 de 2023.

La ciudad tiene una población de 2.533.424 habitantes (2020), mientras que dicha cifra, incluyendo el área metropolitana, asciende a 4.055.296 personas (2020), lo que la ubica como la duodécima área metropolitana más poblada de Suramérica y la segunda de Colombia.

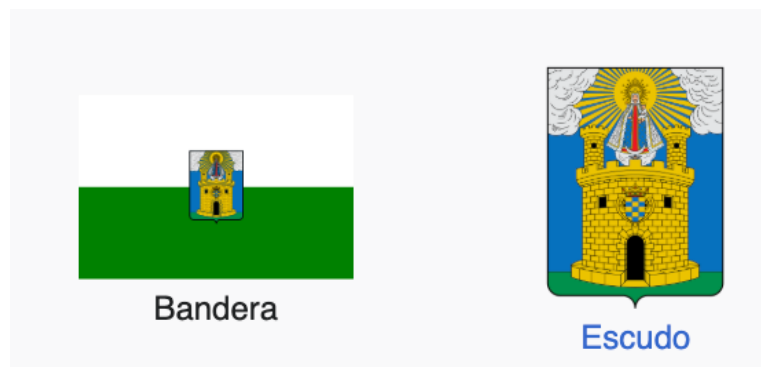

## CAMPEONATO PANAMERICANO DE BOWLING DE SORDOS 2026

**Medellín**, sede propuesta para el Campeonato Panamericano de Bowling de Sordos 2026, cuenta con infraestructura hotelera, transporte y conectividad adecuados para recibir delegaciones internacionales.

### ¿Que nos motiva?

Organizar este campeonato panamericano permite a FECOLDES y a Colombia reafirmar su liderazgo en promover un entorno deportivo equitativo y sin barreras. Al ser anfitriones de un evento de esta magnitud, se incentiva el crecimiento de la disciplina de bowling para sordos en el país. Además, el campeonato busca fomentar el desarrollo del talento deportivo nacional al ofrecer a los atletas locales la oportunidad de competir al más alto nivel.

Un campeonato de este calibre atraerá la atención de medios, patrocinadores y el público en general, dando así visibilidad a la línea de Sordo Olímpicos. Organizar un evento internacional de éxito posicionará a Colombia como un líder en la organización de competencias deportivas para personas para sordas, fortaleciendo su imagen a nivel continental y global.

### AEROPUERTO INTERNACIONAL DE JOSÉ MARÍA CÓRDOVA

Ubicado en Rionegro, a las afueras de Medellín, es la principal terminal de la ciudad y el segundo aeropuerto más importante de Colombia. Maneja vuelos internacionales y nacionales de larga distancia. Se encuentra a 25 minutos de la bolera.



### AEROPUERTO OLAYA HERRERA

Se encuentra en la zona urbana de Medellín y opera principalmente vuelos nacionales y regionales. Ubicado a 5 minutos de la bolera donde se realizará la competencia.



# 6. Recintos deportivos

## BOLERA SUR AMERICANA DE MEDELLÍN

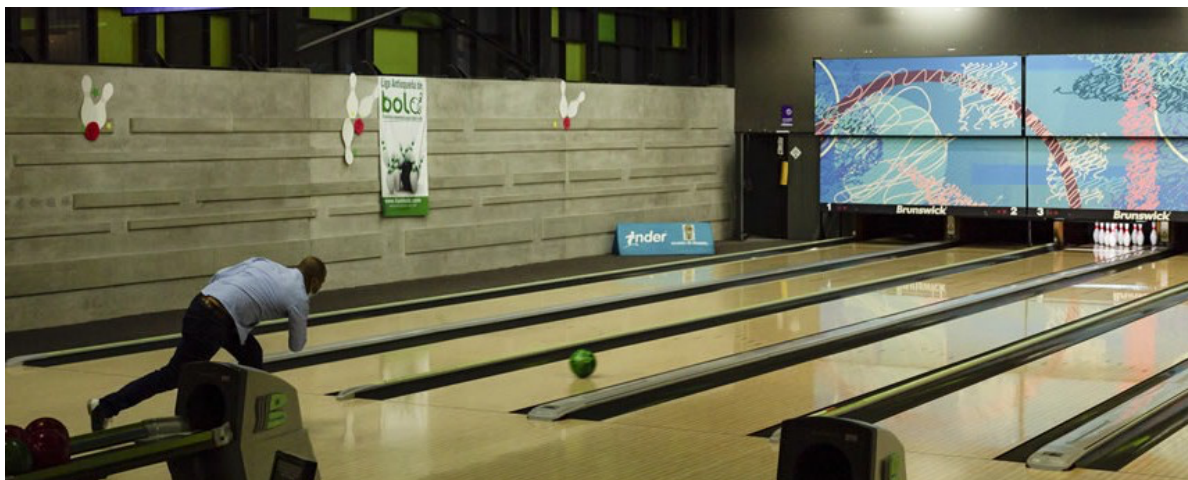

Ubicada en la unidad deportiva Belén Andrés Escobar, Considerada una de las boleras públicas más modernas del país, cuenta con tecnología de punta, 16 pistas, sistemas de conteo sistematizado e iluminación inteligente, y sillas ergonómicas, características que la hacen ideal para competencias de alto nivel.

### **Experiencia con la realización de eventos deportivos para sordos.**

**Torneo Internacional de la Feria de las Flores:** Cada año, durante la celebración de la Feria de las Flores de Medellín, se lleva a cabo un torneo internacional de bolo que atrae a deportistas de diferentes países de América Latina. Este evento es uno de los más tradicionales y reconocidos en el calendario deportivo de la ciudad.

**II Prejuegos nacionales FECOLDES:** Es un preparatorio y clasificatorio para los atletas y las delegaciones que participarán en los Juegos Deportivos Paranales y Sordodepartamentales. La competencia es una plataforma esencial para que los deportistas compitan a alto nivel técnico, se familiaricen con la alta presión competitiva y obtengan los cupos necesarios para representar a sus departamentos en el evento nacional más importante de su categoría.

# 7. Comités

---

## ORGANIZACIÓN DEPORTIVA PANAMERICANA DE SORDOS (PANAMDES)



Pedro Bonnassiolle  
Presidente



Daniel Laurence  
Director Bowling

## FEDERACIÓN COLOMBIANA DE DEPORTES PARA SORDOS, FECOLDES



John Martínez  
Presidente

## 8. Póster y logo

---



## 9. Participación

---

9.1 La participación de los jugadores en el 1<sup>er</sup> Campeonato Panamericano de Bowling de Sordos 2026 está sujeta al cumplimiento de los siguientes requisitos establecidos por el Comité Internacional de Deportes para Sordos (ICSD):

- a. Que sean personas sordas, considerándose pérdida del oído de al menos 55 dB en el oído mejor (tres tonos promedio de frecuencia de 500, 1.000 y 2.000 Hertz, ANSI 1969, estándar);
- b. No deben utilizar audífonos o implante coclear dentro de la instalación deportiva del 1<sup>er</sup> Campeonato Panamericano de Bowling de Sordos 2026;
- c. Los jugadores deben presentarse con el número de registro ID del ICSD. Para aquellos que no hayan enviado el formato de la audiometría al Comité Internacional de Deportes de Sordos - ICSD, deben bajar la planilla de la siguiente página: <http://www.deaflympics.com/audiogramform.php> para ser llenada con los datos, firmada y timbrada por el Médico Especialista y enviarla escaneada al ICSD para que le facilite el número de registro ID de la ICSD.

9.2 Podrán participar en el 1<sup>er</sup> Campeonato Panamericano de Bowling de Sordos 2026 los equipos nacionales que cumplan con los siguientes requisitos:

- **Categorías:** Masculino y Femenino.
- **Jugadores:** Cada equipo podrá inscribir hasta seis (6) atletas.
- **Oficiales:** Cada equipo podrá inscribir hasta tres (3) oficiales.

## 10. Edad

---

El 1<sup>er</sup> Campeonato Panamericano de Bowling de Sordos 2026 será de categoría LIBRE.

## 11. Premiación

---

Se entregarán premios a los tres primeros lugares de cada categoría, conforme al siguiente detalle:

- a. **Primer lugar:** Copa y medalla dorada
- b. **Segundo lugar:** Medalla de plata
- c. **Tercer lugar:** Medalla de bronce

## 12. Control médico

---

Las pruebas de control antidopaje serán realizadas por la Comisión Médica designada por el Comité Organizador del 1<sup>er</sup> Campeonato Panamericano de Bowling de Sordos 2026, en cumplimiento con las regulaciones internacionales establecidas por la Agencia Mundial Antidopaje (WADA).

El Comité Organizador y la Comisión Técnica se reservan el derecho de modificar este instructivo, en consulta con los entes deportivos nacionales, notificando oportunamente cualquier cambio para que se tomen las previsiones necesarias.

## 13. Inscripciones y valores

---

Los equipos participantes deberán completar y enviar las Planillas Oficiales de Inscripción establecidas por el Comité Organizador, en las fechas indicadas a continuación:



### **Planilla de Preinscripción N.º 1 (FORM 1):**

Debe ser enviada a PANAMDES y al Comité Organizador hasta el **15 de enero de 2026**.

### **Planilla de Inscripción N.º 2 (FORM 2):**

Debe ser enviada a PANAMDES y al Comité Organizador hasta el **15 de mayo de 2026**. A partir de esa fecha, se aplicará una multa de **US \$100** (cien dólares estadounidenses) por cada inscrito que se retire del torneo.

### **Formulario de Inscripción Oficial e Inscripción Final de Atletas y Oficiales N.º 3 (FORM 3):**

Debe ser enviado a PANAMDES y al Comité Organizador hasta el **15 de agosto de 2026**. A partir de esa fecha, se aplicará una multa de **US \$100** (cien dólares estadounidenses) por cada inscrito que se retire.

### **Planilla de Nómina Final N.º 4 (FORM 4):**

Debe ser enviada a PANAMDES y al Comité Organizador hasta el **17 de octubre de 2026**.

### **VALOR DE INSCRIPCIÓN:**

A continuación, se detallan los costos de inscripción para el Campeonato Panamericano de Fútbol de Sordos 2026:

**Inscripción a PANAMDES: US \$30** (treinta dólares) por atleta y oficial. El pago debe realizarse directamente a PANAMDES.

**Inscripción al Comité Organizador: US \$60** (sesenta dólares) por atleta y oficial. El pago debe realizarse directamente al Comité Organizador del evento.

Solicitamos a cada país que informe al Comité Organizador la fecha de llegada para una mejor organización.

## **14. Cronograma general**

---

El evento del 1<sup>er</sup> Campeonato Panamericano de Bowling de Sordos 2026 se realizará del 24 al 29 de noviembre de 2026 en la ciudad de Medellín, Colombia. El calendario con sus días y fechas de competencia quedará establecido en virtud de las inscripciones definitivas recibidas en los formularios oficiales de la organización



ACTIVIDADES	ENE	MAY	AGO	OCT	NOV								
	15	15	15	02	22	23	24	25	26	27	28	29	30
FORM. 1	■												
FORM. 2		■											
FORM. 3			■										
FORM. 4 y PAGO				■									
CIERRE DE INSCRIPCIONES				■									
LLEGADA DE DELEGACIONES					■	■							
ENTRENAMIENTO						■	■						
ENTREGA DE ACREDITACIONES						■							
1º REUNIÓN TÉCNICA							■						
CEREMONIA DE INAUGURACIÓN								■					
COMPETENCIAS								■	■	■	■	■	■
CEREMONIA DE CLAUSURA											■		
SALIDA DE LAS DELEGACIONES													■

**Nota:** El cronograma de competencias se confirmará una vez finalizado el período de recepción de inscripciones, tras el envío de la Planilla Preinscripción N.º 1 (FORM 1).

El programa y horario de entrenamientos se establecerá una vez sean recibidas las inscripciones numéricas y se confirmará a la llegada de las delegaciones a Colombia.

Los entrenamientos se llevarán a cabo en el lugar de la Competencia y otros lugares asignados.

## 15. Información hotelera

El precio final será confirmado en los próximos tres meses, ya que actualmente nos encontramos negociando con distintos hoteles en Medellín, los cuales manejan diferentes tarifas y condiciones.

**HOTEL CAVALTA** 4 estrellas.

Está ubicado a 7 minutos en automóvil hacia la Bolera



**Hotel Cavalta**  
 4.1 ★★★★★ (388)  
 Hotel de 4 estrellas  
 📶 Wi-Fi gratis 🍳 Desayuno incluido  
 📍 Comprueba la disponibilidad  
 🚗 7 min (1.7 km)

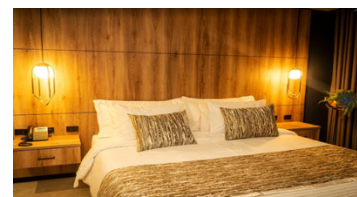

## TERRA BIOHOTEL 4 estrellas.

Está ubicado a 6 minutos en automóvil hacia la Bolera



### TERRA BIOHOTEL MEDELLÍN

4.6 ★★★★★ (928)

Hotel de 4 estrellas

Wi-Fi gratis ☑ Desayuno i

[Comprueba la disp](#)

🚗 6 min (1.8 km)

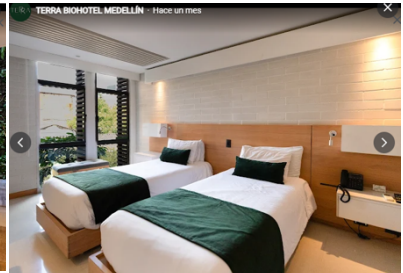
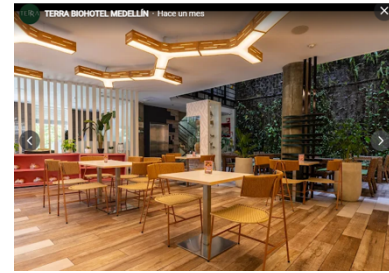
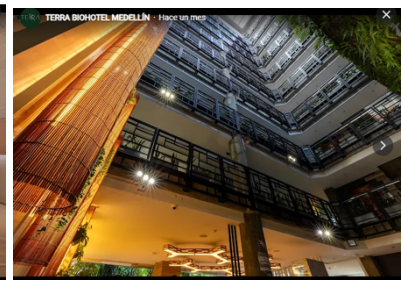
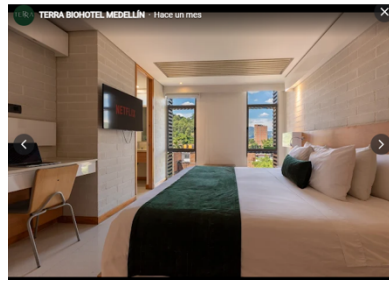

## HOTEL VIVRE 3 estrellas.

Está ubicado a 9 minutos en automóvil hacia la Bolera

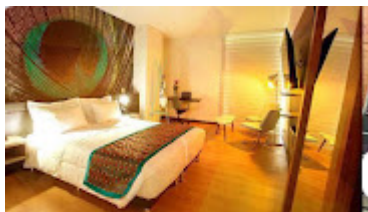

### Hotel Vivre

4.4 ★★★★★ (1,244)

Hotel de 3 estrellas

Wi-Fi gratis ☑ Desayuno

[Comprueba la disp](#)

🚗 9 min (2.5 km)

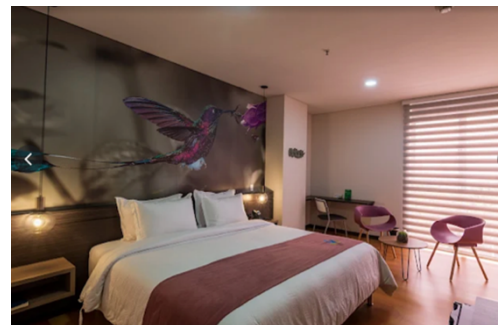
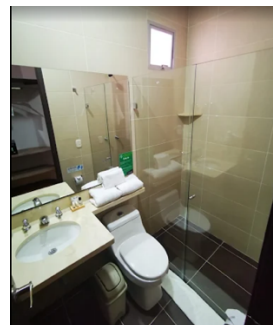
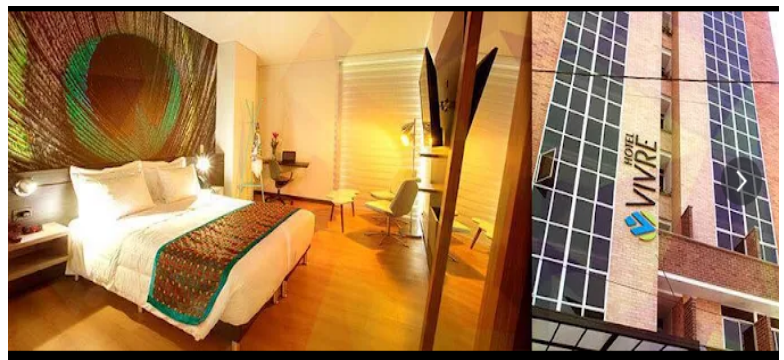

## HOTEL ESTADIO REAL 3 estrellas.

Está ubicado a 13 minutos en automóvil hacia la Bolera



### Hotel Estadio Real

3.8 ★★★★★ (764)

Hotel de 3 estrellas

📶 Wi-Fi gratis 🍳 Desayuno in

[Comprueba la dispo](#)

🚗 13 min (3.8 km)

