



## Boletín # 1

2º Campeonato Panamericano de  
Bádminton de Sordos 2026  
Minas Gerais - BRASIL



# Presentación

- **Localización:** Minas Gerais, Belo Horizonte, Brasil
- **Organización:** CBDS - Confederación Brasileña de Deportes para Sordos
- **Fecha:** 29 de julio al 2 de agosto
- **Propuesta de evento:** 2° Campeonato Panamericano de Bádminton de Sordos 2026

# Apoyo



# Apoyo



# CBBd

CONFEDERAÇÃO BRASILEIRA DE BADMINTON

# Motivación para este campeonato



- La ciudad ha expresado un gran interés en albergar el Campeonato Panamericano de Bádmiton para Sordos 2026, basado en su experiencia en la organización de eventos deportivos. Después de organizar con éxito el Campeonato Sudamericano de Bádmiton de Clubes, la ciudad se enteró de que el CBDS (Banco Brasileño de Desarrollo) había organizado el Campeonato Panamericano en Pará de Minas.
- Inspirada por esto, la ciudad se complace en albergar el evento en Belo Horizonte, con el objetivo de ofrecer mejores instalaciones y garantizar una experiencia excepcional para todos los participantes.
- Además, la ciudad tiene una sólida asociación con la Confederación Brasileña de Deportes de Sordos (CBDS) y la Confederación Brasileña de Bádmiton (CBBd), lo que fortalece aún más sus capacidades de ejecución. La ciudad está lista para colaborar con todos los requisitos técnicos, logísticos e institucionales requeridos por PANAMDES e ICSD, reafirmando su compromiso con el desarrollo del deporte para sordos a nivel internacional.



# Localización





# Aeropuertos

- **AEROPUERTO INTERNACIONAL: BELO HORIZONTE / CONFINS**  
**CÓDIGO: CNF**  
**DISTANCIA AL LUGAR DEL JUEGO: 45 - 50 min**  
**DISTANCIA AL CENTRO DE LA CIUDAD: 45 - 50 min**
  
- *Si la conexión en Río de Janeiro (GIG) o São Paulo (GRU)*  
**AEROPUERTO NACIONAL: BELO HORIZONTE/PAMPULHA**  
**CÓDIGO: BHZ**  
**DISTANCIA AL LUGAR DEL JUEGO: 20 - 25 min**  
**DISTANCIA AL CENTRO DE LA CIUDAD: 15 - 20 min**

# Aeroporto Internacional de Rote CNF

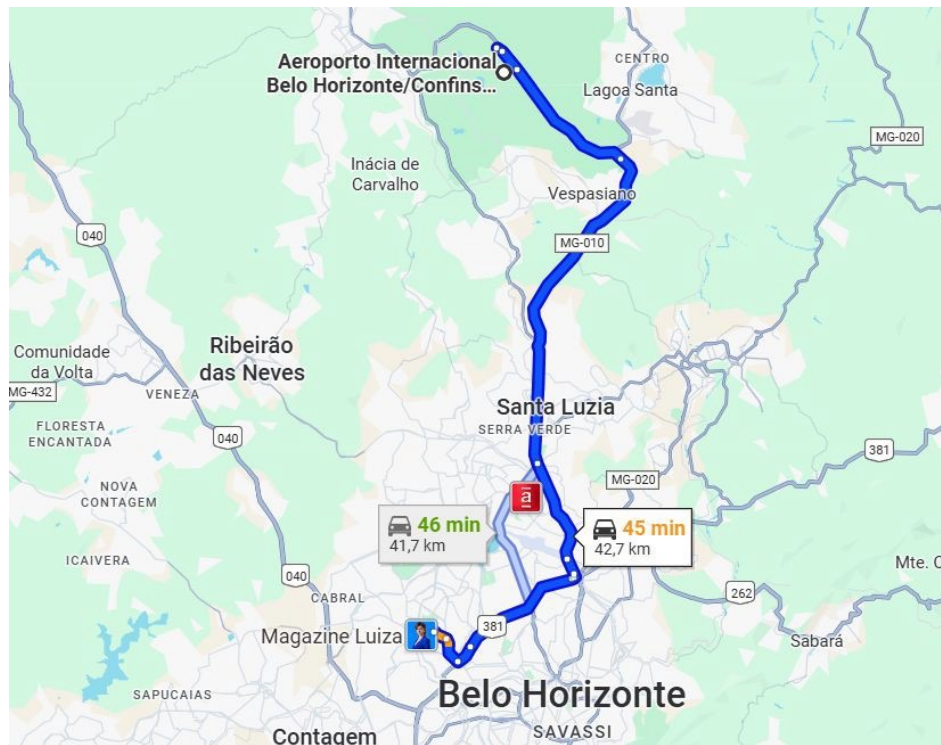

# Aeroporto Nacional de Rote BHZ

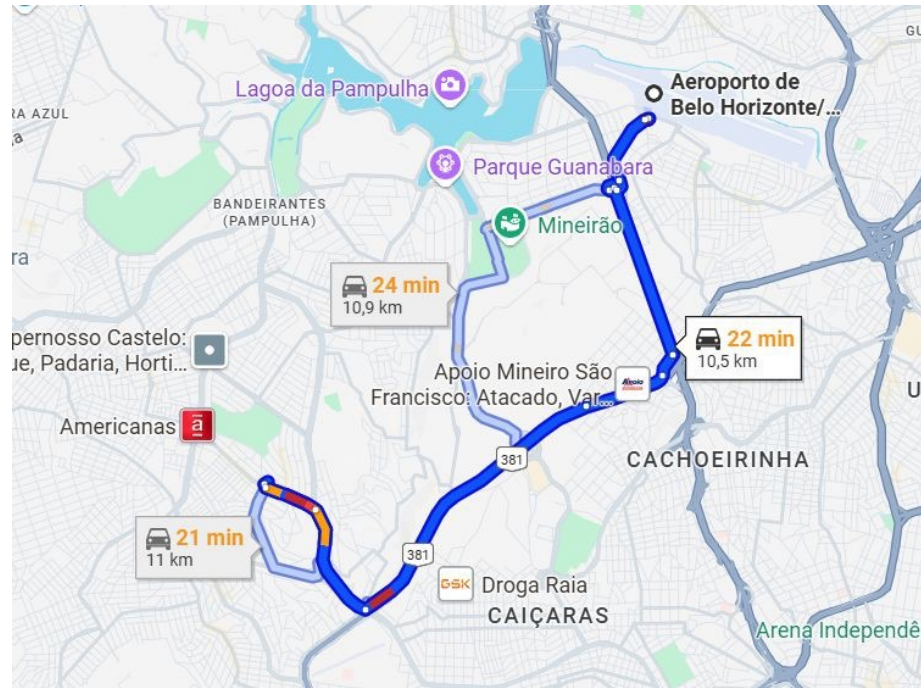

# Temperatura media



Min: 18°  
Max: 28°

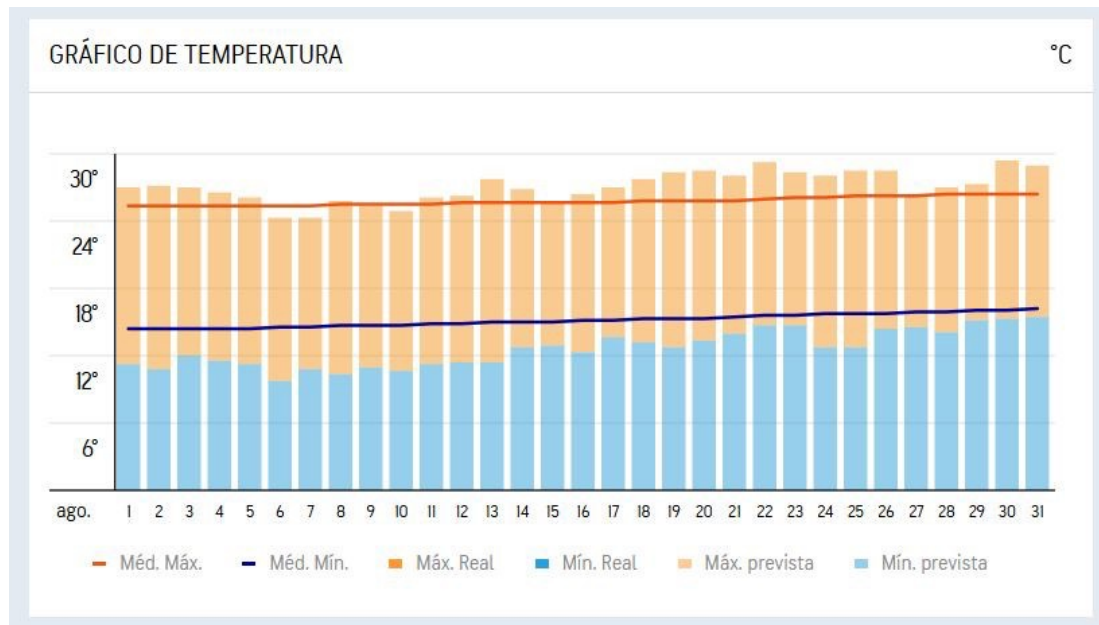

# Ciudad anfitriona - Belo Horizonte



*Plaza de la Libertad*



Complejo de Pampulha



Mercado Central



Mirador de Mangabeiras



Estadio Mineirão

# Sede Associação de Surdos de Minas Gerais

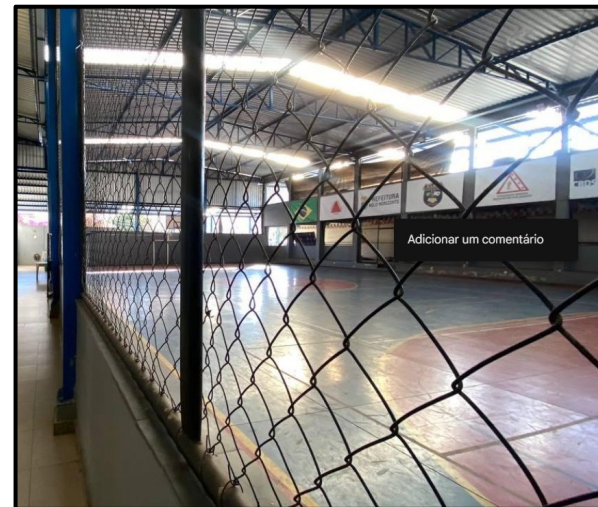
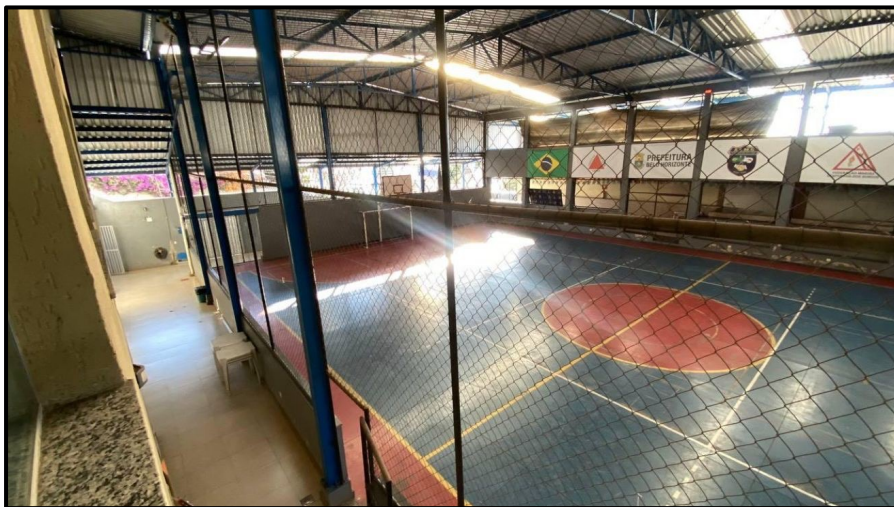

# Lista de alojamientos

- Dayrell Hotel e Centro De Convenções - 5,0 promedio
- Hotel Vivenco Savassi Belo Horizonte - 4,4 promedio
- Belo Horizonte Plaza- 4,4 promedio
- San Diego Express Barro Preto - 4,3 promedio

+ - 25 min  
hasta el  
lugar

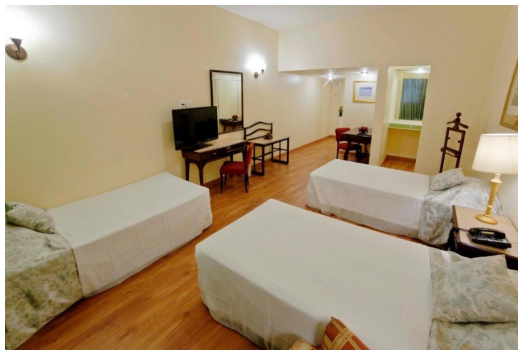

# Lista de alojamientos



+ - 15 min  
hasta el lugar

- Hotel Intercity BH Expo - 4 estrellas - 15 min hasta el lugar de celebración (+- US\$70- doble)
- Front Hotel Expominas - 3 estrellas - 12 min al lugar de celebración (+- US\$45 - doble)
- Bristol Pampulha Lieu - 3 estrellas - 12 minutos del lugar de celebración (+- US\$50 - doble)
- Hotel Ibis Contagem Ceasa - 3 estrellas - 16 min hasta el lugar de celebración (+- US\$ 51 - doble)

# ACCOMMODATION ASMG, GRATIS EN EL LUGAR



Se informa que este espacio se ha puesto a disposición para ofrecer alojamiento gratuito a los atletas. Los interesados pueden ponerse en contacto con el comité organizador para coordinar los detalles correspondientes.

# Baño

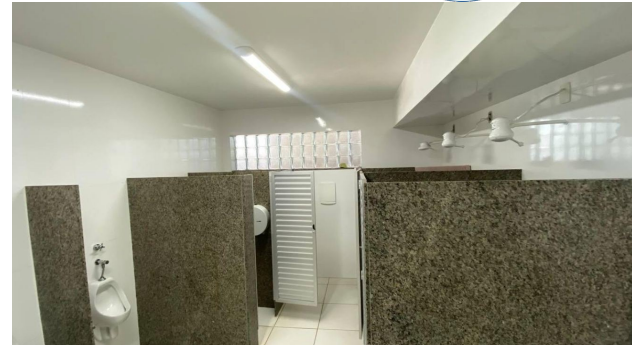

# Asociación ASMG





# Alimentación

- Belo Horizonte es una ciudad grande, la sexta más grande de Brasil. Hay muchas opciones gastronómicas, y las organizaremos cerca del gimnasio y el alojamiento.
- Hay una variedad de opciones de comida y cocina internacional. Las comidas típicas y culturales de Belo Horizonte incluyen: pan de queso, pan de maíz, dulce de leche, pasta de guayaba, queso Minas, feijoada (guiso de frijoles) y mucho más.
- En el mismo lugar de los juegos, también se proporcionarán comidas durante los juegos.

# Unidad de atención de emergencia



Unidad de atención de emergencia disponible las 24 horas del día, una opción para pacientes que necesitan atención inmediata.



# Seguridad





# Tarifa de OC

- U\$40 - transporte (aeropuerto, hotel, recinto deportivo) y otros gastos administrativos para el juego

# Inscripción para PANAMDES

- US \$ 30 (treinta dólares) por cada atleta y oficial. El pago debe hacerse directamente a PANAMDES.

# Inscripciones y valores:

Los participantes deberán completar y enviar las Planillas Oficiales de Inscripción establecidas por el Comité Organizador, en las fechas indicadas a continuación:

- **Planilla de Preinscripción N.º 1 (FORM 1):**  
Debe ser enviada a PANAMDES y al Comité Organizador hasta el **30 de noviembre de 2025**.
- **Planilla de Inscripción N.º 2 (FORM 2):**  
Debe ser enviada a PANAMDES y al Comité Organizador hasta el **30 de marzo de 2026**. A partir de esa fecha, se aplicará una multa de **US \$100 (cien dólares estadounidenses)** por cada atleta inscrito que se retire del torneo.
- **Formulario de Inscripción Oficial e Inscripción Final de Atletas y Oficiales N.º 3 (FORM 3):**  
Debe ser enviado a PANAMDES y al Comité Organizador hasta el **30 de mayo de 2026**. A partir de esa fecha, se aplicará una multa de **US \$100 (cien dólares estadounidenses)** por cada atleta inscrito que se retire.
- **Planilla de Nómina Final N.º 4 (FORM 4):**  
Debe ser enviada a PANAMDES y al Comité Organizador hasta el **2 de julio de 2026**.

# Contacto



- Organización para el CO: CBDS - Confederación Brasileña de Deportes de Sordos
- Presidenta: Diana Kyosen
- Director deportivo: Conrado Marotto
- Gerente deportivo internacional: Alexandre Dale Couto
- Correo electrónico: [esportes@cbds.org.br](mailto:esportes@cbds.org.br) / [cbds@cbds.org.br](mailto:cbds@cbds.org.br)



GRACIAS  
NOS VEMOS EN 2026